

Controllo In paese installate dieci nuove telecamere

Fubine ora è più sicura con la videosorveglianza

►► (amb) - Il Comune di Fubine ha installato 10 telecamere e ha rinnovato le 2 preesistenti per garantire il controllo del territorio e dei veicoli sulle principali vie di accesso al paese.

Garantire la sicurezza di tutti i cittadini e un maggior controllo del territorio e del traffico sono state le motivazioni principali che hanno determinato la scelta del Comune di Fubine che ha affidato il servizio di videosorveglianza a BBBell, azienda specializzata in telecomunicazioni wireless. A tale scopo sono stati individuati 7 punti d'interesse dislocati nelle principali vie del paese e nelle zone extraurbane, dove sono state collocate 10 telecamere con caratteristiche differenti in funzione degli scopi prefissati. Queste si sono aggiunte alle due già preesistenti, installate recentemente dall'Amministrazione e, in quanto compatibili, integrate nel nuovo sistema. In particolare sono state posizionate sia telecamere in grado di leggere le targhe dei veicoli in transito sia apparecchiature specializzate in riprese ambientali per il monitoraggio di aree ritenute particolarmente "sensibili" (cimitero, scuola materna, area ecologica): con tali installazioni sono state così sottoposte a monitoraggio le vie di accesso

al centro abitato che ancora ne erano sprovviste colmando una lacuna già segnalata in passato dalle Forze dell'ordine. Nello specifico, i dispositivi video sono stati collocati sulla Strada Provinciale 50 in entrata ed in uscita dal Comune, nella zona del Cisternone, alla scuola dell'infanzia, in regione San Rocco, in strada Serra/Nani-Vergani, nell'area ecologica e al cimitero con il monitoraggio del parcheggio e dell'ingresso principale. All'interno dell'ufficio comunale è stato allestito il centro di controllo per monitorare in "tempo reale" l'efficienza dell'impianto e condurre qualsiasi ricerca ed analisi sulle immagini. L'azienda incaricata ha realizzato l'installazione dell'intera infrastruttura (telecamere, punti video, centro di controllo immagini) fornendo nel contempo l'assistenza per

tutti i lavori di predisposizione dell'impianto. Garantisce assistenza e monitoraggio costanti su tutto l'impianto da parte di tecnici specializzati, che interverranno automaticamente ogni qual volta sarà necessario, sollevando il Comune dal problema della manutenzione della rete e della risoluzione degli eventuali problemi.

«La collaborazione con BBBell - dice **Piero Longo**, vice sindaco di Fubine - è stata dettata dalle

prerogative tecniche dell'azienda che ha già realizzato ed ha in corso di realizzazione analoghi impianti in comuni limitrofi, avvalendosi dell'infrastruttura di rete wireless a banda larga. In tal modo stiamo ponendo le premesse per una futura rete di videosorveglianza "allargata" a disposizione delle forze dell'ordine a garanzia della sicurezza del cittadino. Questo progetto ha inoltre consentito di ottenere, tra gli altri e a costo zero per l'Amministrazione, il contestuale potenziamento dei collegamenti internet della sede comunale e dell'edificio scolastico nonché di dotare di hot spot pubblico wifi piazza Garibaldi con l'annesso Teatro dei Batù, piazzetta Mortara e le attigue sedi dell'Avis e della CRI, l'oratorio parrocchiale e la canonica, piazza Colombo».

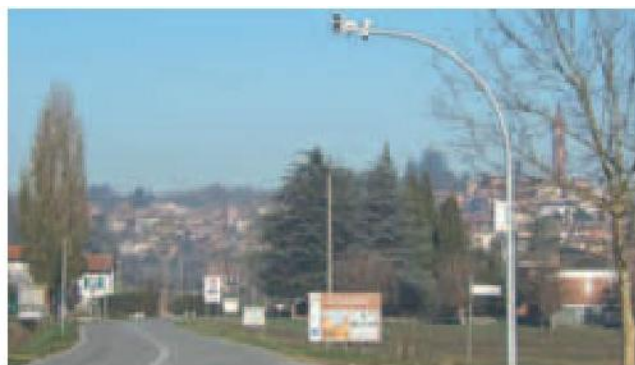

Una delle telecamere installate all'ingresso del paese

